



## FUNDAÇÃO DO MEIO AMBIENTE DE ITAJAÍ

Rua XV de Novembro, 378 / CEP: 88.301-240 – Centro – Itajaí/SC.  
Fone/Fax: (47) 3348-8031 CNPJ: 03.842.931/0001-25  
www.famai.itajai.sc.gov.br/famai@itajai.sc.gov.br



### DECLARAÇÃO Nº 053/2018

A Fundação do Meio Ambiente de Itajaí – FAMAI, no uso de suas atribuições que lhe são conferidas pela Lei 5793/1980, pela Lei Estadual 14675/2009 e Resolução CONSEMA 01/2006, declara que a Prefeitura Municipal de Itajaí-SC, CNPJ 83.102.277/0001-52 está dispensada do Licenciamento Ambiental para a atividade de **Reurbanização da Rua Tijucas**, no Centro, pois a mesma não consta nas Resoluções COMDEMA Nº 004/2015, CONSEMA nº 13/2012 e CONSEMA nº 14/2012.

Esta dispensa tem como base as informações declaradas pelo representante legal, constante no Formulário para declaração de atividade não constante e no Parecer Técnico nº 396/2018.

Caso o requerente venha alterar ou ampliar a atividade, a FAMAI deverá ser informada para posterior avaliação. O licenciamento ambiental poderá ser exigido a qualquer momento caso sejam verificadas discordâncias entre as informações prestadas e as características reais do empreendimento/atividade.

A isenção aqui declarada não exclui o cumprimento da legislação ambiental, normas e padrões ambientais, nem da fiscalização exercida pelo órgão competente, bem como, o atendimento das demais exigências legais de competência de outros órgãos municipais.

Itajaí, 14 de Maio de 2018.

**VICTOR VALENTE SILVESTRE**

Superintendente FAMAI  
Portaria nº 026/2017

DECLARAÇÃO Nº 053/2018 – FAMAI

A presente declaração tem a validade de 01 (um) ano.





**PARECER TÉCNICO Nº 396/2018**

**DADOS GERAIS DO PROCESSO**

**Número do Processo: 3130056/2018**

**DADOS PESSOAIS DO (A) REQUERENTE**

Razão Social/Nome: Prefeitura Municipal de Itajaí- SC.  
CNPJ/CPF: 83.102.277/0001-52  
Logradouro: Rua Alberto Werner, Nº 100 CEP: 88.304-053  
Complemento: Bairro: Vila Operária  
Município: Itajaí UF: SC DDD: 47 Telefone: 3341-6000

**DADOS DO EMPREENDIMENTO**

Razão Social/Nome: Prefeitura Municipal de Itajaí  
CNPJ/CPF: 83.102.277/0001-52  
Logradouro: Revitalização da Rua TIJUCAS CEP: 88.318-076  
Complemento: Bairro: Centro  
Município: Itajaí UF: SC DDD: 47 Telefone: 3363-2193  
Coordenadas Planas (UTM/SIRGAS 2000): 731.710 E 7.022.278 S E 732.171 E 7.021.717 S  
Bacia Hidrográfica/Rio: Itajaí Mirim Unidades de Conservação: ☐ Sim ☒ Não  
Zona: ( ) Área Rural (x) Área Urbana  
Código da Atividade/descrição: Não constante  
Processos Vinculados: Não há  
Licenças Vinculadas: Não há  
Histórico das Licenças: Não há

**1. RELATÓRIO DE VISTORIA**

Vimos relatar que foi efetuada vistoria realizada, no dia 02 de Maio de 2018, buscando-se apontar as condições ambientais, no local onde está projetada a Reurbanização da Rua Tijucas.

Esta artéria está localizada em área urbana do município de Itajaí e esta intervenção, visa criar melhores condições de trânsito e segurança para os motoristas, pedestres e ciclistas que por esta artéria venham a se deslocar.

O empreendimento localiza-se entre as coordenadas, Ponto 01 (731.710 E; 7.022.278 S) e Ponto 02 (732.171 E ; 7.021.717 S), SIRGAS 2000, isto é entre a Rua Capitão Adolfo Germano de Andrade e seu trecho final junto a Rua Frederico Augusto Luis Tieme, sendo entre estas coordenadas é que serão executadas as atividades de Reurbanização desta artéria.

*[Handwritten signature]*





Fig 01- Imagem da Rua Tijucas em sua condição atual. Nesta intervenção projetada está previsto alargamento e melhoria nos passeios, criação de canteiros e arborização nestes espaços, instalação de mobiliários urbanos e melhoria do sistema de drenagem pluvial.

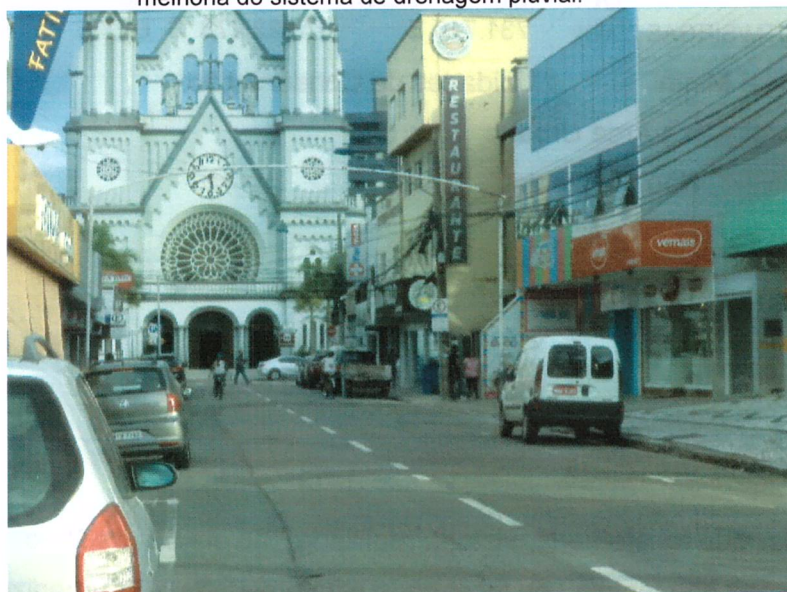

Fig. 02 - Imagem do local em seu trecho final, com proximidade com a Rua Frederico Augusto Luis Tieme (ao fundo a Praça da Matriz).

### 1.1. Descrição do Empreendimento

Visa com esta revitalização promover o alargamento de passeios, prevendo arborização e criação de canteiros; qualificação da iluminação pública, implantação de uma ciclovia, a instalação de mobiliários urbanos bem como a melhoria no sistema de drenagem pluvial.

Em resumo a obra abrange 01 (um) quilômetro de calçadas amplas e acessíveis, 1 (um) km de ciclovia bidirecional, nova iluminação urbana e novo mobiliário urbano ( bancos, bicicletários, lixeira, pontos de ônibus, arborização urbana e paisagismo), conforme croqui em anexo. Haverá uma pista de rolamento com 3,50 m de largura, ciclo faixa com 2,50m, faixa para estacionamento com 2,20 m e uma calçada com 2,00 m.

*Handwritten signature*





## FUNDAÇÃO DO MEIO AMBIENTE DE ITAJAÍ

Rua XV de Novembro, 378 / CEP: 88.301-240 – Centro – Itajaí/SC.  
Fone/Fax: (47) 3348-8031 CNPJ: 03.842.931/0001-25  
www.famai.itajai.sc.gov.br/famai@itajai.sc.gov.br



Não é informado no corpo deste pedido, quantitativos referente a melhorias da drenagem pluvial, nem dimensões referentes a diâmetros dos tubos que serão utilizados. Estas informações devem acontecer quando da apresentação do projeto básico.

No que tange o zoneamento da área, de acordo com Lei municipal complementar nº 215/2012 que institui norma para o zoneamento e o uso do solo no município de Itajaí, o imóvel encontra-se inserido em perímetro urbano, especificadamente na CCS 1 – Corredor de Comercio e Serviços 1.

A área de entorno é urbanizada, provida de vias pavimentadas, abastecimento de água e energia elétrica, rede pública de drenagem pluvial, além de coleta de resíduos sólidos domiciliares, rede coletora de esgotos cloacais parcialmente implantada, sendo a Rua Tijucas ocupada predominantemente por residências unifamiliares, multifamiliáres, estabelecimentos comerciais e prestadores de serviços.

Não é informado o volume relativo a resíduos da construção civil, decorrentes da demolição de passeios públicos, visando a sua revitalização, porém a sua destinação deve ser aterro da construção civil, licenciado em uso pelo Poder Municipal.

### DOS CONTROLES

Os controles ambientais aplicados no empreendimento são caracterizados pelas fases na qual se encontrem. Fase Preliminar, de Implantação e na de Execução.

### ATOS PRELIMINARES

Caracterizam-se nesta fase preliminar, os atos administrativos, que precedem a construção propriamente dita, que são a elaboração de projeto executivo.

Neste caso em tela, não é informado da necessidade de serem efetuadas desapropriações, nem de demolições de imóveis particulares, para que seja possível a realização desta obra de melhoria.

Antes da fase de implantação do canteiro de obras, não há a necessidade de solicitação de Licença Ambiental para o corte de vegetação, por assim não ter sido apontado nesta solicitação.

### FASE DE IMPLANTAÇÃO

Nesta fase encontramos a montagem do canteiro de obras, com local para vestiário para os operários, sanitários, almoxarifado e ainda a implantação de local onde haverá o controle sobre a geração de resíduos sólidos e efluentes sanitários.

Não nos foi informado qual a forma adotada para atendimento a estes funcionários.

A região onde o empreendimento está localizado é contemplada de forma parcial pela rede coletora de esgoto cloacal, por conta disso, há necessidade de previsão de inclusão de contrato



para a locação de banheiros químicos, ou apontada a forma adotada para o atendimento aos operários e o devido tratamento dos efluentes sanitários por eles gerados.

É presente a informação de que já se encontra implantada a rede de esgotos cloacais na rua Tijucas entre a Rua Capitão Adolfo Germano de Andrade e Heitor Liberato e entre Almirante Barroso e Alexandre Flemming, segundo informação contida no site do SEMASA, apresentada no dia 20 de abril de 2018.

## DA EXECUÇÃO

Quando desta revitalização, os controles focam-se sobre a geração de resíduos da construção civil, no controle sobre a sua geração e no correto uso destes insumos, evitando-se desperdícios e diminuição na produção de resíduos de forma não necessários.

Na execução da construção, torna-se necessário que haja o correto, armazenamento dos materiais de construção utilizados na construção desta revitalização, bem como o perfeito tratamento dos resíduos produzidos, bem como sua segregação, o seu transporte e a sua destinação para local (bota fora) licenciado.

Deverá a empresa executora contratada tomar todos os cuidados com os materiais e resíduos, para que não haja desperdícios de resíduos ou partículas dos materiais utilizados, por sobre a via pública ou seus passeios.

Na fase da construção, torna-se necessário que no contrato desta construção, esteja previsto que a empresa construtora, vencedora do certame, venha a efetuar contratos com empresas que, removam, recebam e façam a destinação final dos resíduos lá produzidos.

Durante a operação do escritório e do almoxarifado do canteiro de obras, há geração de resíduos sólidos não-perigosos e não-inertes (Classe IIA) e resíduos não-perigosos inertes (Classe II B) conforme a NBR 10004/2004, que caso não tenham uma destinação ambientalmente adequada, podendo gerar danos ao meio ambiente, deste modo são destinados para coleta pública municipal.

Salientamos ainda que deve ser implantado sistema de sinalização visando afastar os pedestres dos locais de intervenção, evitando-se os riscos produzidos pelos trabalhos lá realizados.

## 2. ANÁLISE TÉCNICA

A Rua Tijucas encontra-se em uma região do município com características comerciais e residenciais, sendo esta artéria possuidora de intenso transito de veículos, de ciclistas e pedestres, sendo portando recomendável intensificar os cuidados com a sinalização, orientando e sinalizando para os perigos presentes para todos os que morem ou transitem nesta via, assim como os operários, que lá estarão trabalhando.





## FUNDAÇÃO DO MEIO AMBIENTE DE ITAJAÍ

Rua XV de Novembro, 378 / CEP: 88.301-240 – Centro – Itajaí/SC.  
Fone/Fax: (47) 3348-8031 CNPJ: 03.842.931/0001-25  
www.famai.itajai.sc.gov.br/famai@itajai.sc.gov.br



Com o auxílio do Sistema de Informação Geográfica (SIG) da FAMAI, foi elaborado o mapa anexado ao item '6' e foi constatada interferência do terreno em *Área de Preservação Permanente* – APP, conforme os termos da Lei Federal Nº 12.651/12. Por tratar-se de uma obra de utilidade pública, logo se torna necessária a emissão desta Declaração de Atividade Não Constante, visando permitir a implantação desta obra.

Quando a apresentação do projeto básico ou do executivo havendo, divergências entre as informações, que nortearam esta Declaração, deverá o requerente solicitar nova avaliação, mediante os novos dados inseridos no escopo aqui avaliado.

### 3. DA COMPENSAÇÃO POR USO DA APP

Não é devido.

### 4. CONCLUSÃO

Mediante o exposto, **sugere-se** a emissão da Declaração de Atividade não Constante (DANC) para a atividade de revitalização da Rua Tijucas, entre a Rua Capitão Adolfo Germano e a Rua Frederico Augusto Luis Tieme, com a melhoria do sistema de drenagem, obras de alargamento de calçadas, instalação de mobiliários urbanos, como bancos, bicicletários, lixeiras, pontos de ônibus, arborização urbana e paisagismo.

Sempre que julgar necessário, a FAMAI solicitará informações e/ou estudos complementares. Este parecer não dispensa nem substitui alvarás, certidões ou exigências de qualquer natureza, exigidas pelas Legislações Municipal, Estadual e Federal.

### 5. DOCUMENTOS QUE FUNDAMENTAM O PARECER

Formulário para Declaração de atividade não constante;  
Requerimento de declaração da atividade não constante;

Itajaí, 14 de Maio de 2018.

Analista Ambiental:

"Este é o parecer que submete-se  
a apreciação do Superintendente"

Patrick Soares  
Dir. Lic. e Fisc. Ambiental - FAMAI  
Portaria nº 0112/17

  
João Antônio Romeu de Castro  
Engenheiro Civil  
Portaria Nº 1823/2013







## FUNDAÇÃO DO MEIO AMBIENTE DE ITAJAÍ

Rua XV de Novembro, 378 / CEP: 88.301-240 – Centro – Itajaí/SC.  
Fone/Fax: (47) 3348-8031 CNPJ: 03.842.931/0001-25  
[www.famai.itajai.sc.gov.br/famai@itajai.sc.gov.br](http://www.famai.itajai.sc.gov.br/famai@itajai.sc.gov.br)



### 6. MAPA DE LOCALIZAÇÃO



Figura 03. Mapa de localização, da Rua Tijucas, onde está prevista a reurbanização.



Fig 04- Imagem da reurbanização da Rua Tijucas, com ilustração de como será a implantação.

